

SUPERFICIES CONSTRUIDAS TOTALES	
PLANTA BAJA	
Vivienda cerrada	105,60 m ²
Porche cubierto (50%)	8,30 m ²
Porche descubierto (0%)	12,05 m ²
PLANTA PISO	
Vivienda cerrada	51,10 m ²
Terraza descubierto (0%)	7,70 m ²
TOTAL	165,00 m²

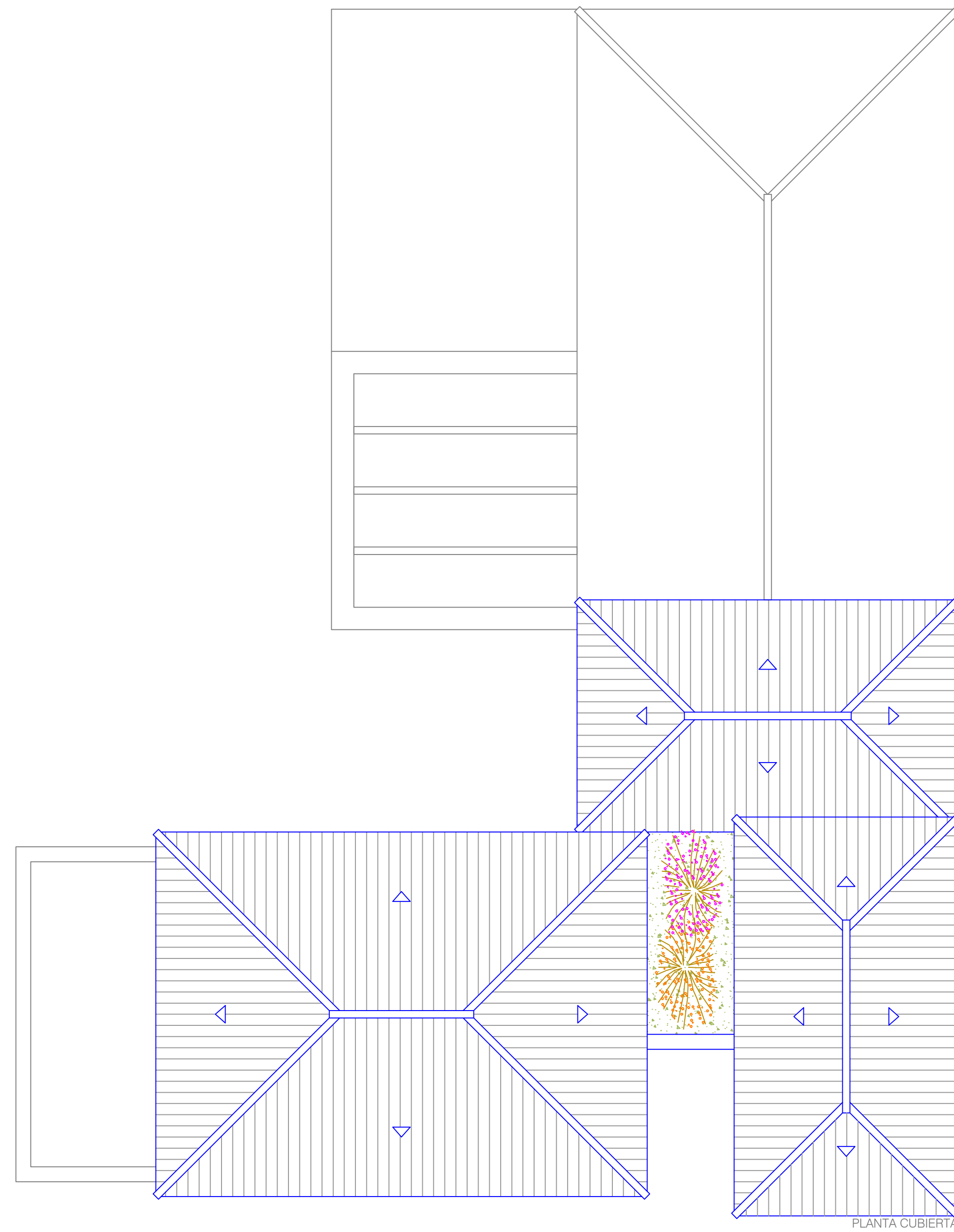
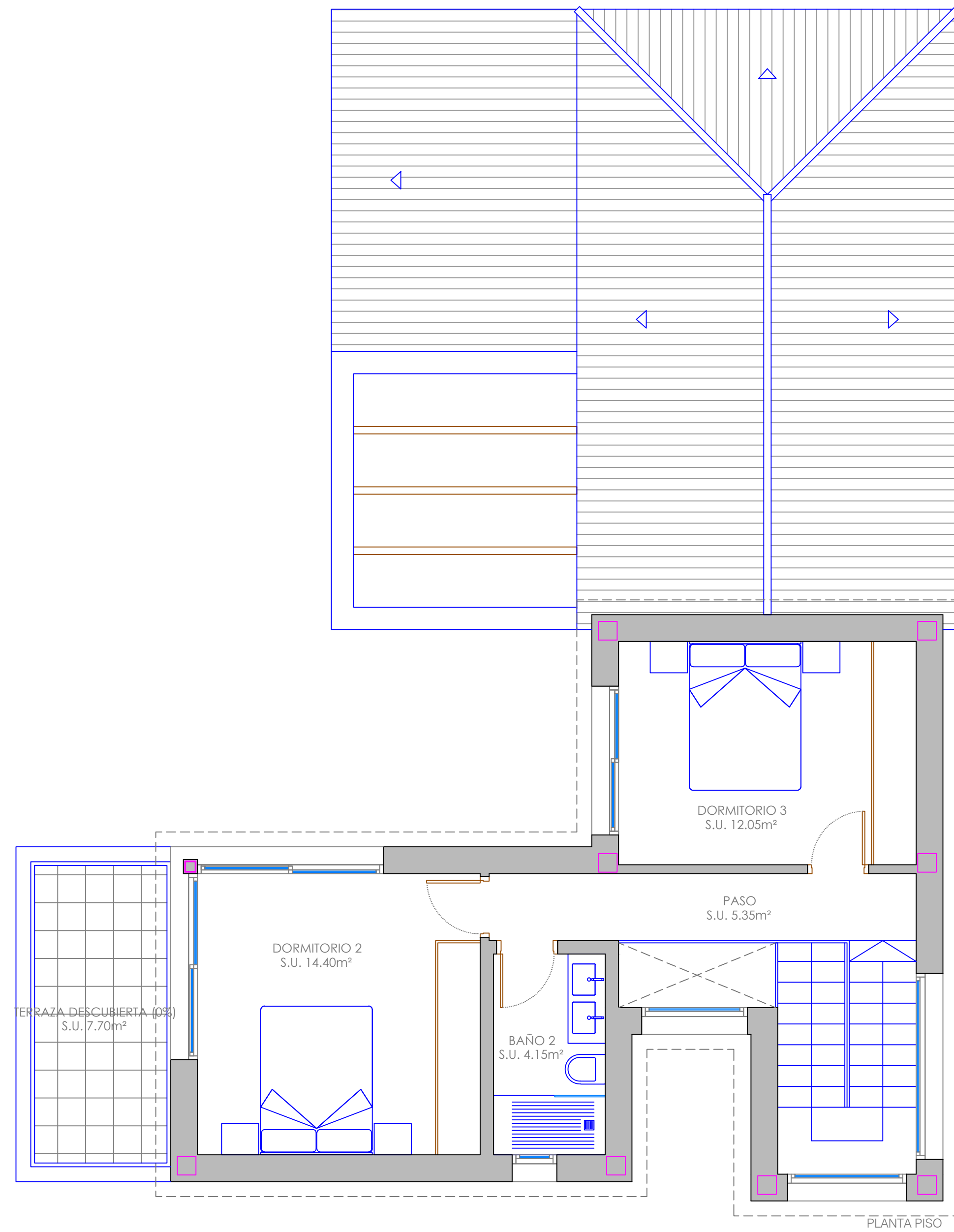

ANTEPROYECTO DE VIVIENDA UNIFAMILIAR AISLADA CON PISCINA PRIVADA.

PLANTAS PISO Y CUBIERTA - OPCIÓN "L" 3 DORMITORIOS
DISTRIBUCIÓN Y SUPERFICIES

P2-00	
FECHA	ESCALA
SEPTIEMBRE 2023	1/50
MODIFICADO	FECHA REVISIÓN
---	---/---

SITUACION:
CALLE MÉXICO, PARCELA 129,
URBANIZACIÓN LO PEPÍN, 03170,ROJALES
[ALICANTE]
PROMOTOR :

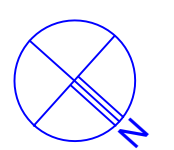

ARQUITECTO
JAVIER ANTON SALAS
POLIGONO IMPERIAL S/N
03350 CRUVILLENT (Alicante)
APDO CORREOS 399